

Số: 1276 /CHKQTTSN
V/v Thông báo lựa chọn đối tác
hợp tác kinh doanh

Tp. Hồ Chí Minh, ngày 19 tháng 5 năm 2022

**THÔNG BÁO
LỰA CHỌN ĐỐI TÁC HỢP TÁC KINH DOANH**

Hiện nay, Cảng hàng không quốc tế Tân Sơn Nhất chúng tôi đang có nhu cầu tìm đối tác tham gia hạng mục “Hợp tác kinh doanh các dịch vụ: Dịch vụ ăn uống, Bách hóa tổng hợp, Dịch vụ đóng gói hành lý và Dịch vụ vận chuyển, du lịch tại khu vực nhà ga quốc nội và nhà ga quốc tế - Cảng hàng không quốc tế Tân Sơn Nhất”. Cụ thể:

| STT | Vị trí | Mã vị trí | Diện tích (m ²) | Ngành nghề kinh doanh |
|-----|--|-----------|-----------------------------|------------------------------|
| | QUỐC NỘI ĐI | | | |
| 1 | Khu vực cách ly quốc nội đi gate 10-12 | DD111-b | 18,75 | Ăn uống và bách hóa tổng hợp |
| 2 | Khu vực cách ly quốc nội đi gate 10-12 | DD111-f | 72,00 | Ăn uống và bách hóa tổng hợp |
| 3 | Khu vực cách ly quốc nội đi gate 10-12 | DD112 | 22,50 | Ăn uống và bách hóa tổng hợp |
| 4 | Khu vực cách ly quốc nội đi gate 14 | DD118-a | 11,00 | Ăn uống và bách hóa tổng hợp |
| 5 | Khu vực cách ly quốc nội đi gate 15-20 | DDG17-b | 45,00 | Ăn uống và bách hóa tổng hợp |
| 6 | Khu vực cách ly quốc nội đi gate 15-20 | DDG16-b | 10,00 | Ăn uống và bách hóa tổng hợp |
| | QUỐC TẾ ĐẾN | | | |
| 1 | Khu vực cách ly quốc tế đến | IA101-b | 8,00 | Dịch vụ vận chuyển, du lịch |
| 2 | Khu vực cách ly quốc tế đến | IA107 | 25,00 | Ăn uống và bách hóa tổng hợp |
| | QUỐC TẾ ĐI | | | |



| STT | Vị trí | Mã vị trí | Diện tích (m ²) | Ngành nghề kinh doanh |
|-----|---|-----------|-----------------------------|---|
| 1 | Khu vực cách ly quốc tế đi tầng 3 | ID304-a | 30,00 | Ăn uống và bách hóa tổng hợp |
| 2 | Khu vực cách ly quốc tế đi tầng 3 | ID305 | 12,00 | Ăn uống và bách hóa tổng hợp |
| 3 | Khu vực quốc tế đi tầng 2 gate 17 | ID226 | 5,00 | Ăn uống và bách hóa tổng hợp |
| 4 | Khu vực quốc tế đi tầng 2 gate 14 | ID218 | 15,00 | Bách hóa tổng hợp |
| 5 | Khu vực quốc tế đi tầng 2 gate 14 | ID216 | 6,00 | Bách hóa tổng hợp |
| 6 | Khu vực quốc tế đi tầng 2 gate 15-16 | ID212-a | 9,00 | Bách hóa tổng hợp |
| 7 | Khu vực quốc tế đi tầng 2 gate 6-9 | ID204 | 20,00 | Bách hóa tổng hợp |
| 8 | Khu vực quốc tế đi tầng 2 gate 20 | ID240-b | 10,5 | Bách hóa tổng hợp |
| 9 | Khu vực quốc tế đi tầng 2 gate 21-22 | ID242-b | 65,00 | Ăn uống và bách hóa tổng hợp |
| 10 | Khu vực quốc tế đi tầng 2 gate 20 | ID244-c | 8,4 | Bách hóa tổng hợp |
| 11 | Khu vực quốc tế đi tầng 2 gate 22 | ID246-d | 10,00 | Bách hóa tổng hợp |
| 12 | Khu vực làm thủ tục đảo K-L | ID257-a1 | 18,00 | Ăn uống và bách hóa tổng hợp |
| 13 | Khu vực làm thủ tục đảo K-L | ID257-a2 | 30,00 | Bách hóa tổng hợp |
| 14 | Khu vực quốc tế đi tầng 1 gate 20 | ID118-b | 16,00 | Bách hóa tổng hợp |
| 15 | Khu vực quốc tế đi tầng 1 gate 18 | ID114-b | 18,00 | Bách hóa tổng hợp |
| 16 | Khu vực quốc tế đi tầng 1 gate 26-27 | ID121-b | 25,50 | Ăn uống và bách hóa tổng hợp |
| 17 | Khu vực hạn chế - làm thủ tục quốc tế đi cửa D2 | ID249 | 3,00 | Dịch vụ đóng gói hành lý (1 máy/vị trí) |
| 18 | Khu vực hạn chế - làm thủ tục quốc tế đi cửa D1 | ID243 | 3,00 | Dịch vụ đóng gói hành lý (1 máy/vị trí) |

➤ Bản vẽ vị trí mặt bằng đính kèm

Cảng hàng không quốc tế Tân Sơn Nhất trân trọng kính mời Quý công ty quan tâm và tham gia hợp tác kinh doanh theo thời gian và tại địa điểm sau:

1. Thời gian

- Thời gian phát hành Hồ sơ mời tham gia: Từ 10h00' sáng ngày 24/5/2022.
- Thời hạn nộp Hồ sơ đề xuất: Đến 10h00' sáng ngày 08/6/2022.

2. Địa điểm phát hành Hồ sơ mời tham gia và nộp Hồ sơ đề xuất

Phòng Kinh doanh (P.211) –

Cảng hàng không Quốc tế Tân Sơn Nhất, P.2, Q.Tân Bình, Tp.HCM.

Điện thoại: 028.3848.5383 (Etx:3357); Fax: 028 3848.8279

Người liên lạc: Bà Vũ Hương Giang (Tel: 0933.899.299)

Email: vuhuonggiang@vietnamairport.vn

Trân trọng kính chào./.

Nơi nhận:

- Giám đốc (để báo cáo);
- PKD;
- Lưu VT. *ifv*

**TL.GIÁM ĐỐC
TRƯỞNG PHÒNG KINH DOANH**



Hau
Nguyễn Thị Hải Hà

17-08/19/14

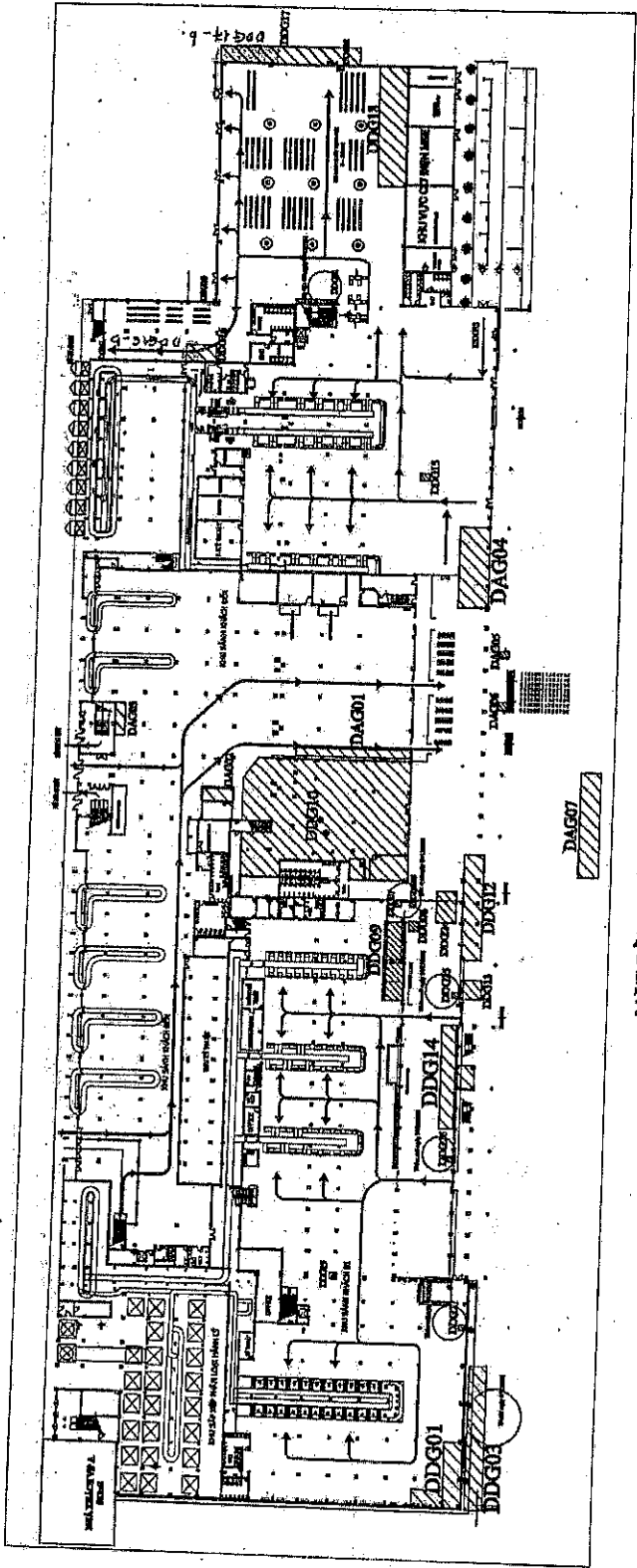

MẶT BẰNG KHU VỰC TÀNG TRỆT GA QUỐC NỘI

 MẶT BẰNG KINH DOANH
 DỊCH VỤ PHI HANG KHÔNG

BẢN VẼ MẶT BẰNG KINH DOANH DỊCH VỤ PHI HANG KHÔNG
 KHU VỰC: NHÀ GA QUỐC NỘI
 (Kèm theo công văn số:)

TRANG 1/20

CẢNG HÀNG KHÔNG QUỐC TẾ
 TAN SON NHẤT
 GIÁM ĐỐC



TỔNG CÔNG TY CẢNG HÀNG KHÔNG VIỆT NAM
 - CÔNG TY CỔ PHẦN

NGÀY: / / 2001

NGÀY: / / 2001

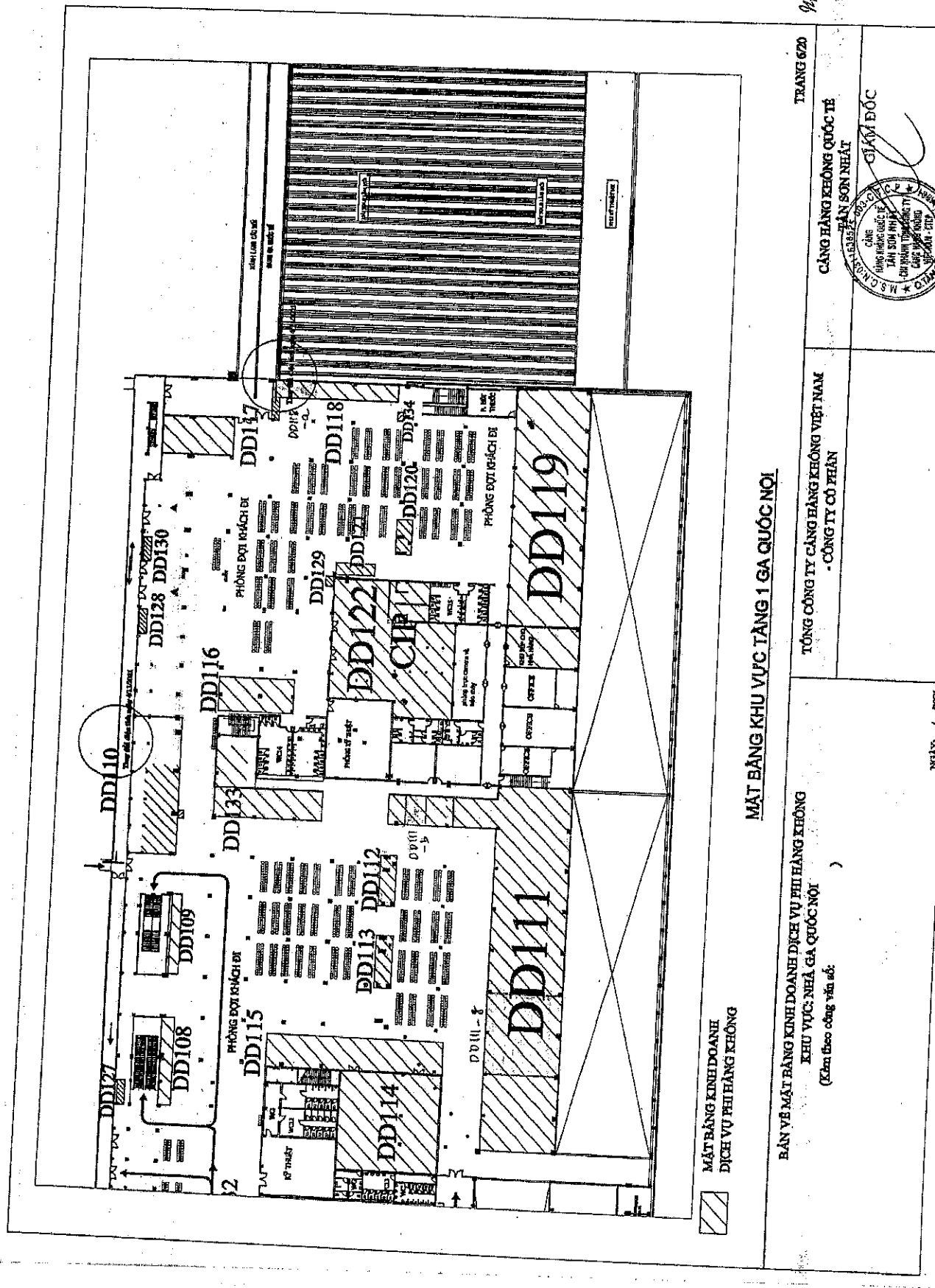

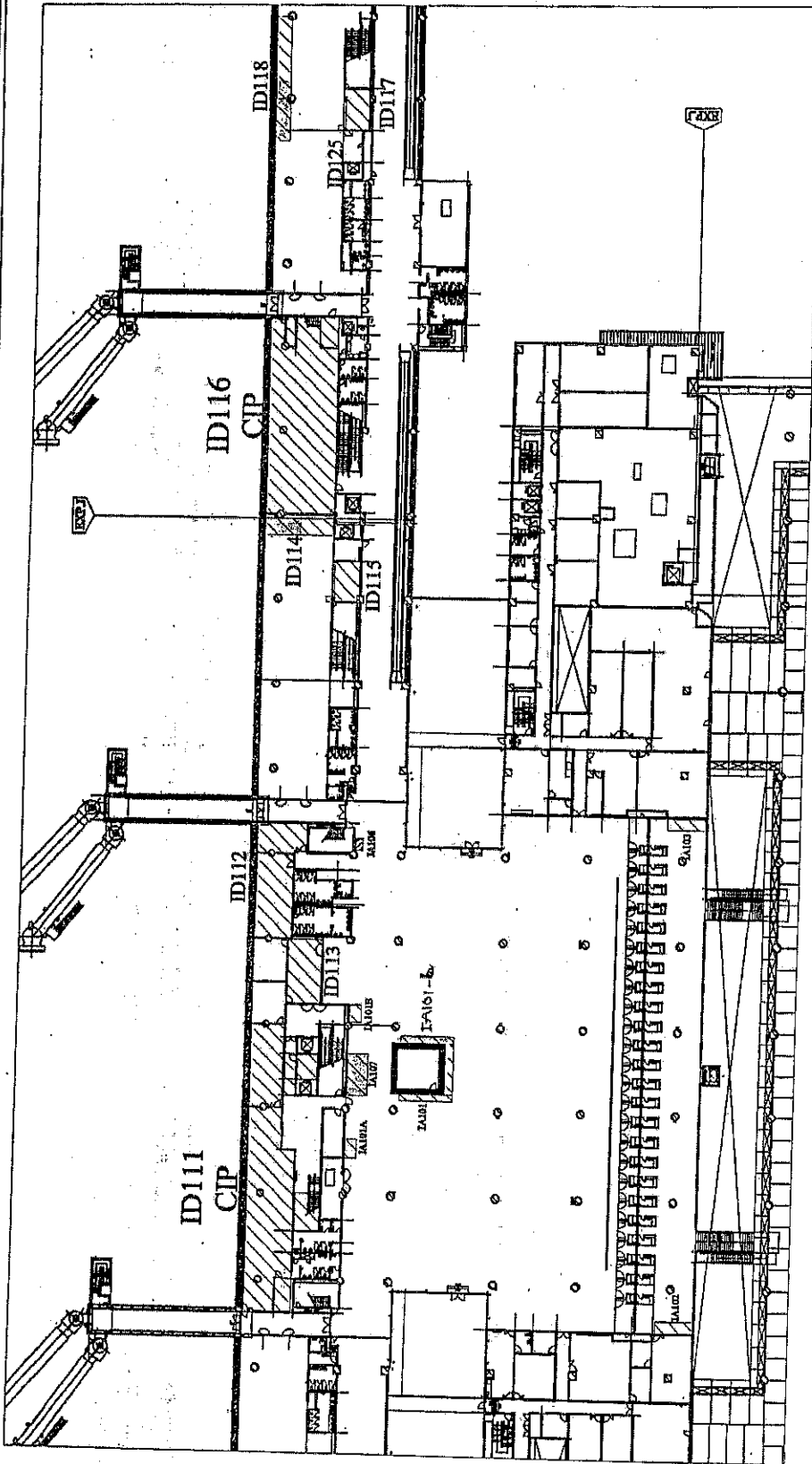

MẶT BẰNG KINH DOANH
DỊCH VỤ PHI HÀNG KHÔNG

BẢN VẼ MẶT BẰNG KINH DOANH DỊCH VỤ PHI HÀNG KHÔNG
KHU VỰC: NHÀ GA QUỐC TẾ - TẦNG 1

BẢN VẼ MẶT BẰNG KINH DOANH DỊCH VỤ PHI HÀNG KHÔNG
KHU VỰC: NHÀ GA QUỐC TẾ
(Kèm theo công văn số:)

TỔNG CÔNG TY CẢNG HÀNG KHÔNG VIỆT NAM
- CÔNG TY CỔ PHẦN

CẢNG HÀNG KHÔNG QUỐC TẾ
THÀNH PHỐ HỒ CHÍ MINH

CHẤM DÚC



TRANG 1/20

NGÀY: / / 2021

NGÀY: / / 2021

NGÀY: / / 2021

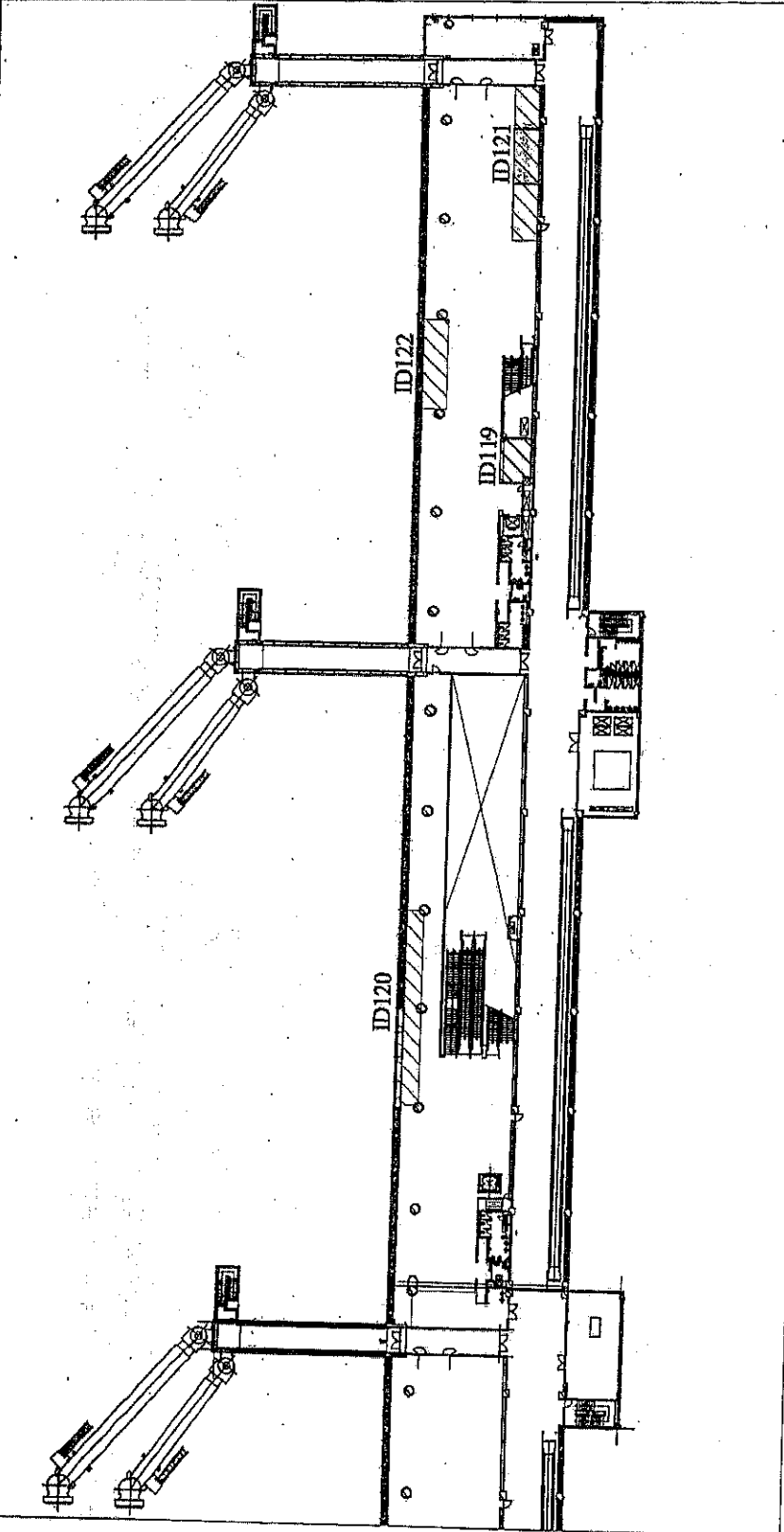

MẶT BẰNG KINH DOANH
DỊCH VỤ PHI HÀNG KHÔNG

BẢN VẼ MẶT BẰNG KINH DOANH DỊCH VỤ PHI HÀNG KHÔNG
KHU VỰC: NHÀ GA ĐI QUỐC TẾ - TẦNG 1

BẢN VẼ MẶT BẰNG KINH DOANH DỊCH VỤ PHI HÀNG KHÔNG
KHU VỰC: NHÀ GA QUỐC TẾ
(Kèm theo công văn số:)

TỔNG CÔNG TY CẢNG HÀNG KHÔNG VIỆT NAM
- CÔNG TY CỔ PHẦN

TRANG 14/20

CẢNG HÀNG KHÔNG QUỐC TẾ
HÀ NỘI
MỘT SỐ NHẤT
CHẤM ĐÓC

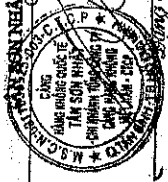

NGÀY: / / 2021

NGÀY: / / 2021

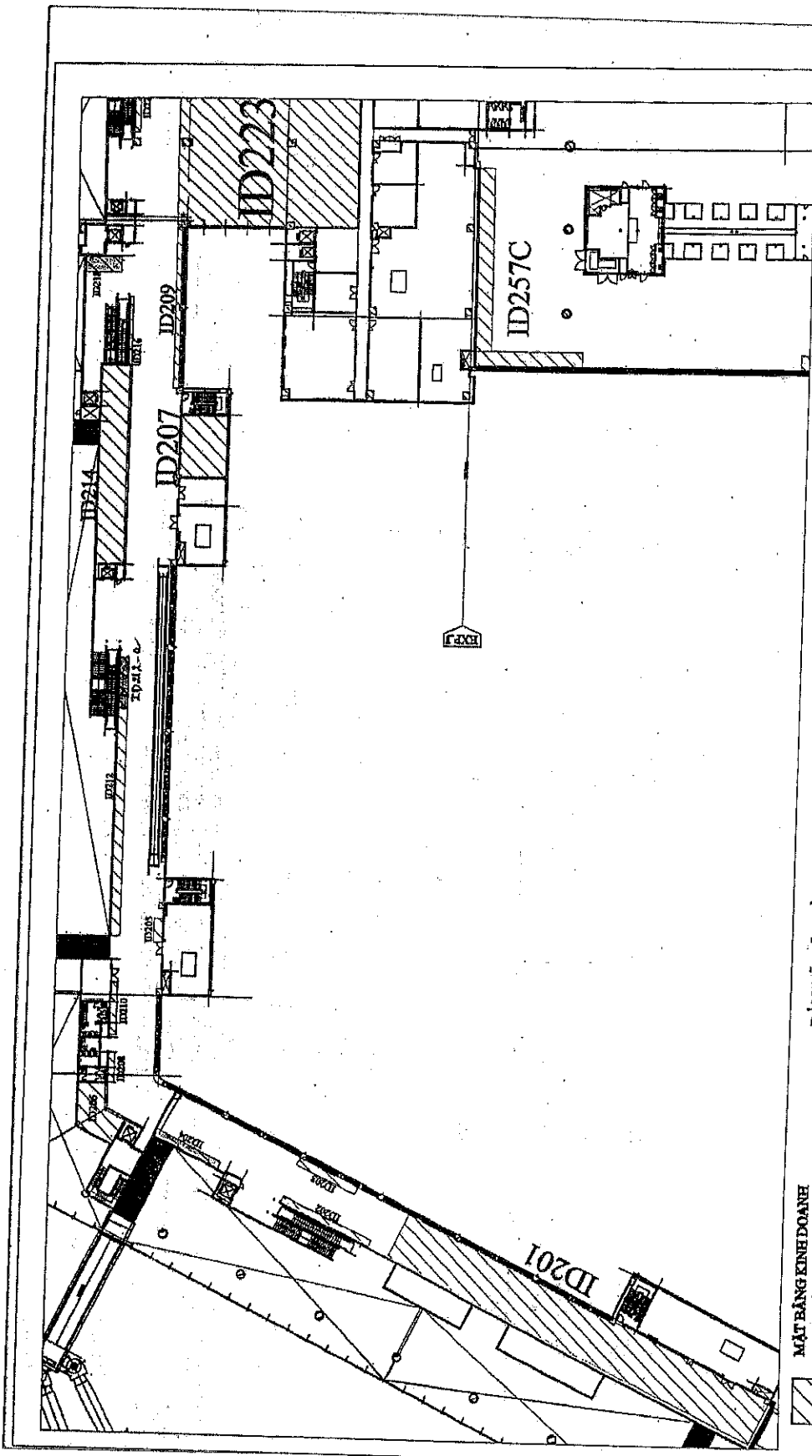

 MẶT BẰNG KINH DOANH
 DỊCH VỤ PHI HÀNG KHÔNG

BẢN VẼ MẶT BẰNG KINH DOANH DỊCH VỤ PHI HÀNG KHÔNG
 KHU VỰC: NHÀ GA ĐI QUỐC TẾ - TẦNG 2

BẢN VẼ MẶT BẰNG KINH DOANH DỊCH VỤ PHI HÀNG KHÔNG
 KHU VỰC: NHÀ GA QUỐC TẾ
 (Kèm theo công văn số:)

TỔNG CÔNG TY CẢNG HÀNG KHÔNG VIỆT NAM
 - CÔNG TY CỔ PHẦN

CẢNG HÀNG KHÔNG QUỐC TẾ
 TÂN SƠN NHẤT

TRANG 16/20

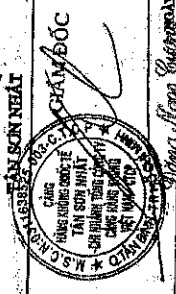

ngày: / / 2021

ngày: / / 2021

Ông Nguyễn Văn Tuấn
 Giám đốc

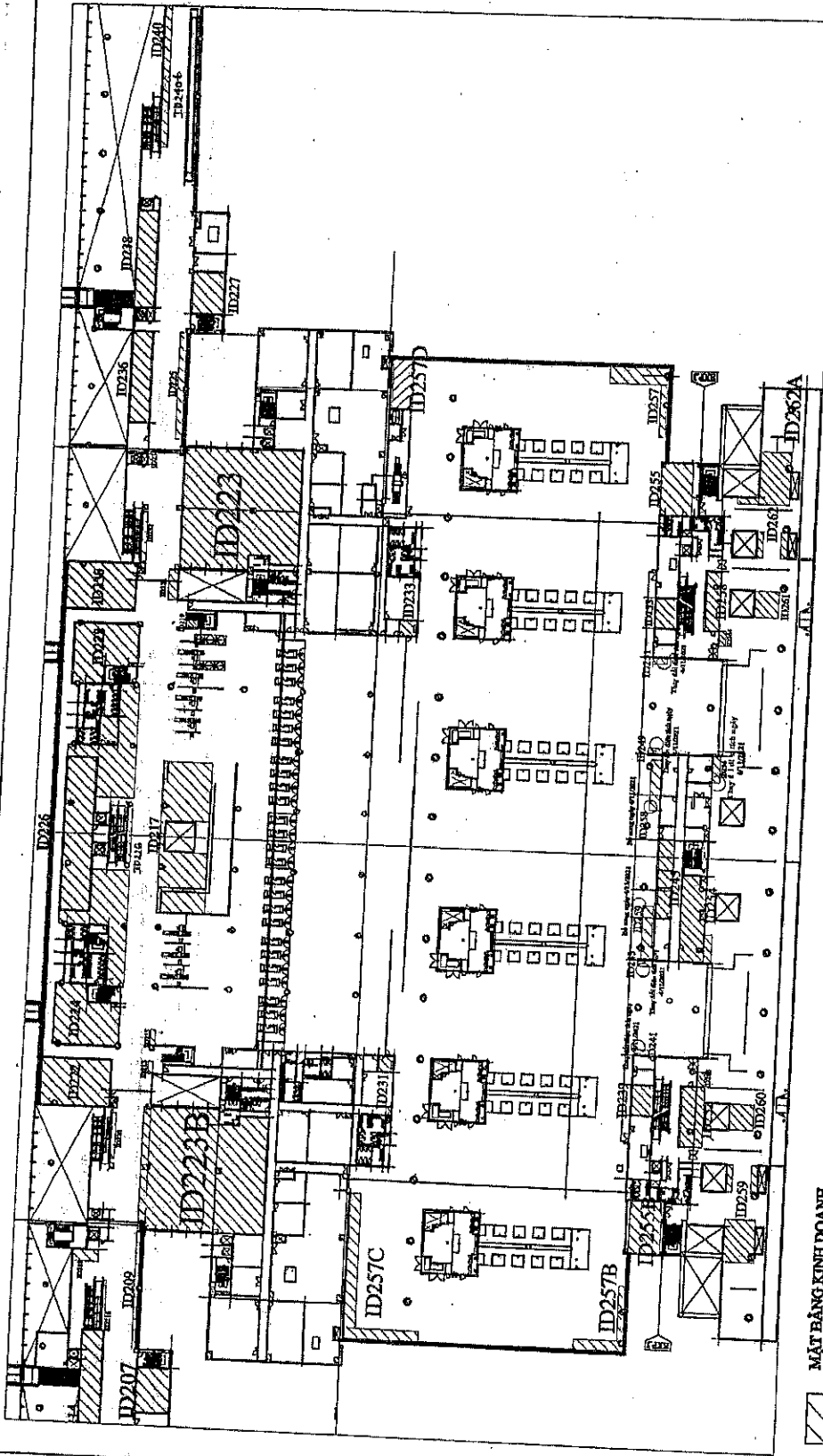

MẶT BẰNG KINH DOANH
DỊCH VỤ PHIHÃNG KHÔNG

BẢN VẼ MẶT BẰNG KINH DOANH DỊCH VỤ PHIHÃNG KHÔNG
KHU VỰC: NHÀ GA ĐI QUỐC TẾ - TẦNG 2

BẢN VẼ MẶT BẰNG KINH DOANH DỊCH VỤ PHIHÃNG KHÔNG
KHU VỰC: NHÀ GA QUỐC TẾ
(Kèm theo công văn số:)

TRANG: 17/20

TỔNG CÔNG TY CẢNG HÀNG KHÔNG VIỆT NAM
- CÔNG TY CỔ PHẦN

CẢNG HÀNG KHÔNG QUỐC TẾ
HÀ NỘI

CHỖ TRƯỞNG ĐÓNG CHỮ
CHỖ TRƯỞNG ĐÓNG CHỮ

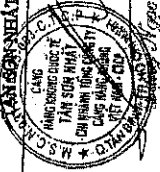

NGÀY: / / 2021

NGÀY: / / 2021

NGÀY: / / 2021

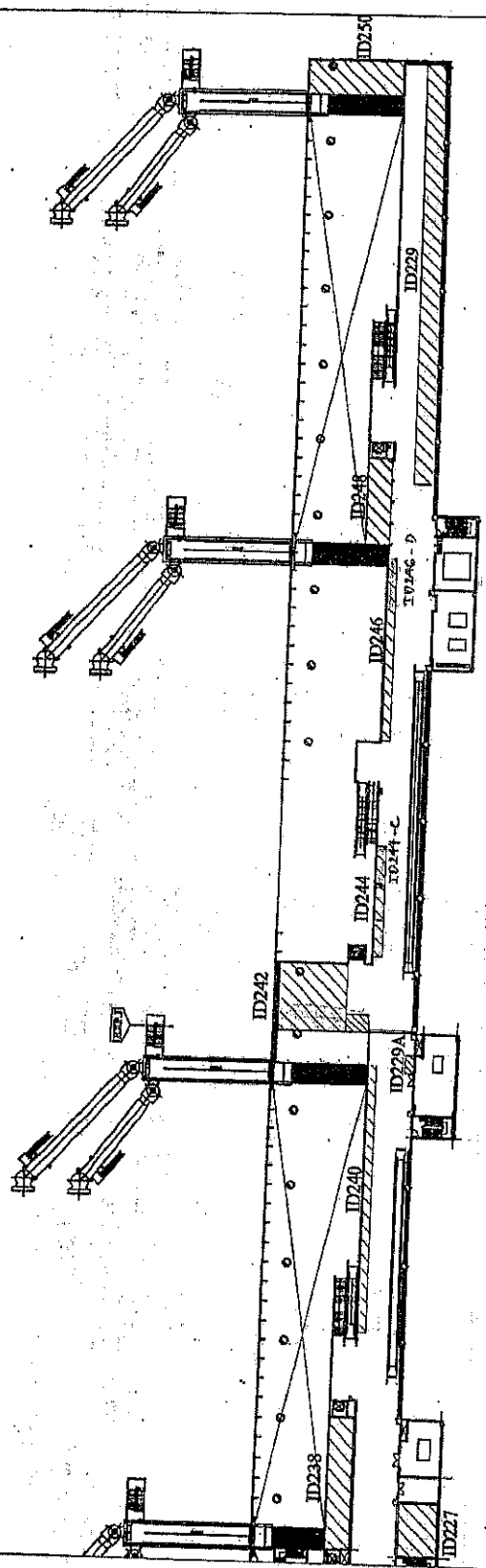

MẶT BẰNG KINH DOANH
DỊCH VỤ PHƯƠNG KHÔNG

BẢN VẼ MẶT BẰNG KINH DOANH DỊCH VỤ PHƯƠNG KHÔNG
KHU VỰC: NHÀ GA ĐI QUỐC TẾ - TẦNG 2

BẢN VẼ MẶT BẰNG KINH DOANH DỊCH VỤ PHƯƠNG KHÔNG
KHU VỰC: NHÀ GA QUỐC TẾ
(Kèm theo công văn số:)

TỔNG CÔNG TY CẢNG HÀNG KHÔNG VIỆT NAM
- CÔNG TY CỔ PHẦN

CẢNG HÀNG KHÔNG QUỐC TẾ

TRANG 18/20

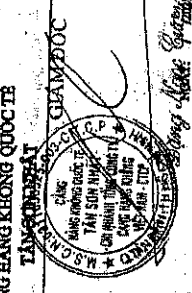

NGÀY: / / 2021

NGÀY: / / 2021

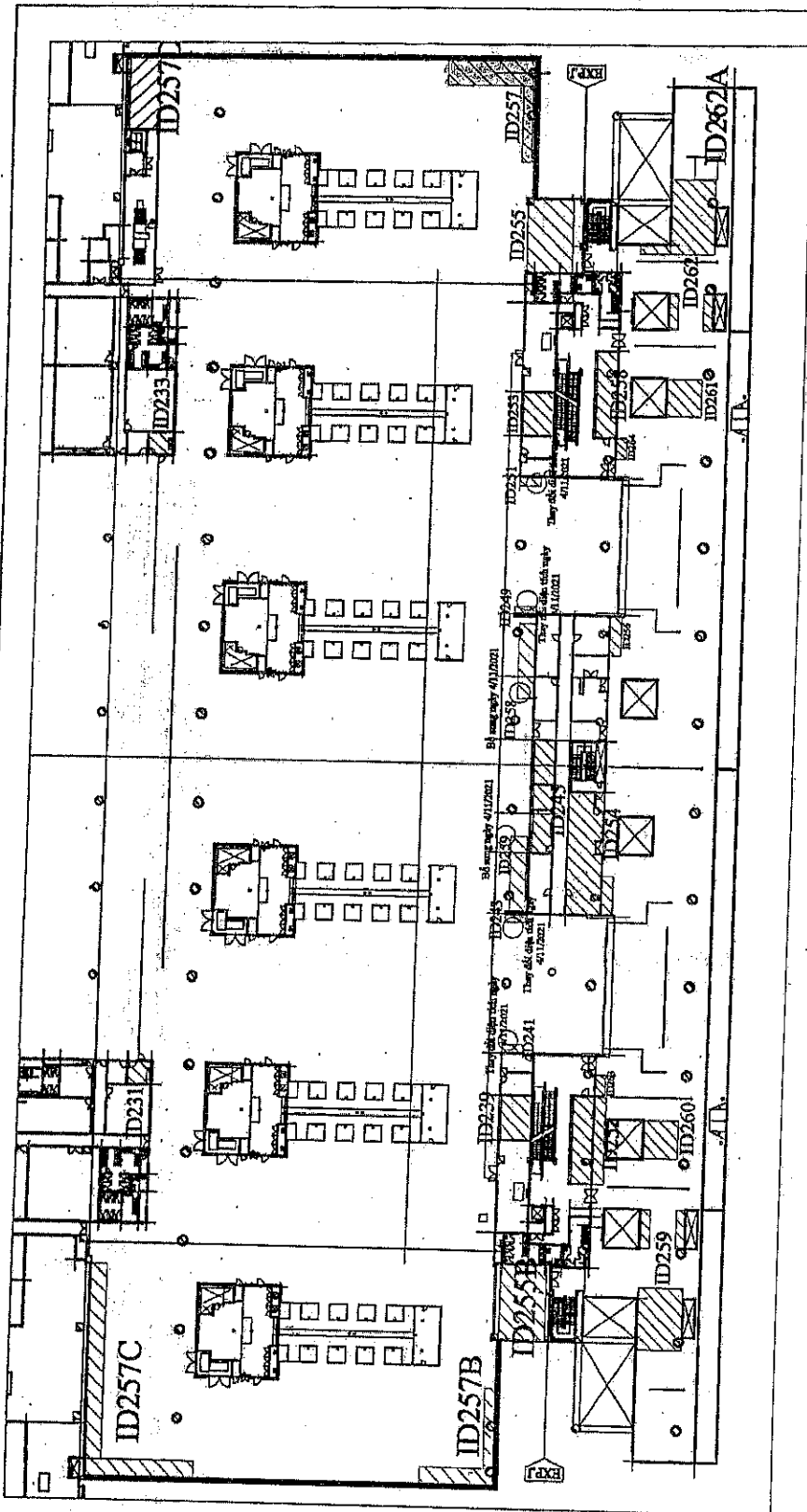

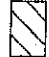
 MẶT BẰNG KINH DOANH
 DỊCH VỤ PHI HÀNG KHÔNG

BẢN VẼ MẶT BẰNG KINH DOANH DỊCH VỤ PHI HÀNG KHÔNG
 KHU VỰC: NHÀ GA ĐI QUỐC TẾ - TẦNG 2

BẢN VẼ MẶT BẰNG KINH DOANH DỊCH VỤ PHI HÀNG KHÔNG
 KHU VỰC: NHÀ GA QUỐC TẾ
 (Xem theo công bản số:)

TỔNG CÔNG TY CẢNG HÀNG KHÔNG VIỆT NAM
 - CÔNG TY CỔ PHẦN

CẢNG HÀNG KHÔNG QUỐC TẾ
 TẬN SƠN NHẤT

TRANG 19/20



Ngày: / / 2021

Ngày: / / 2021

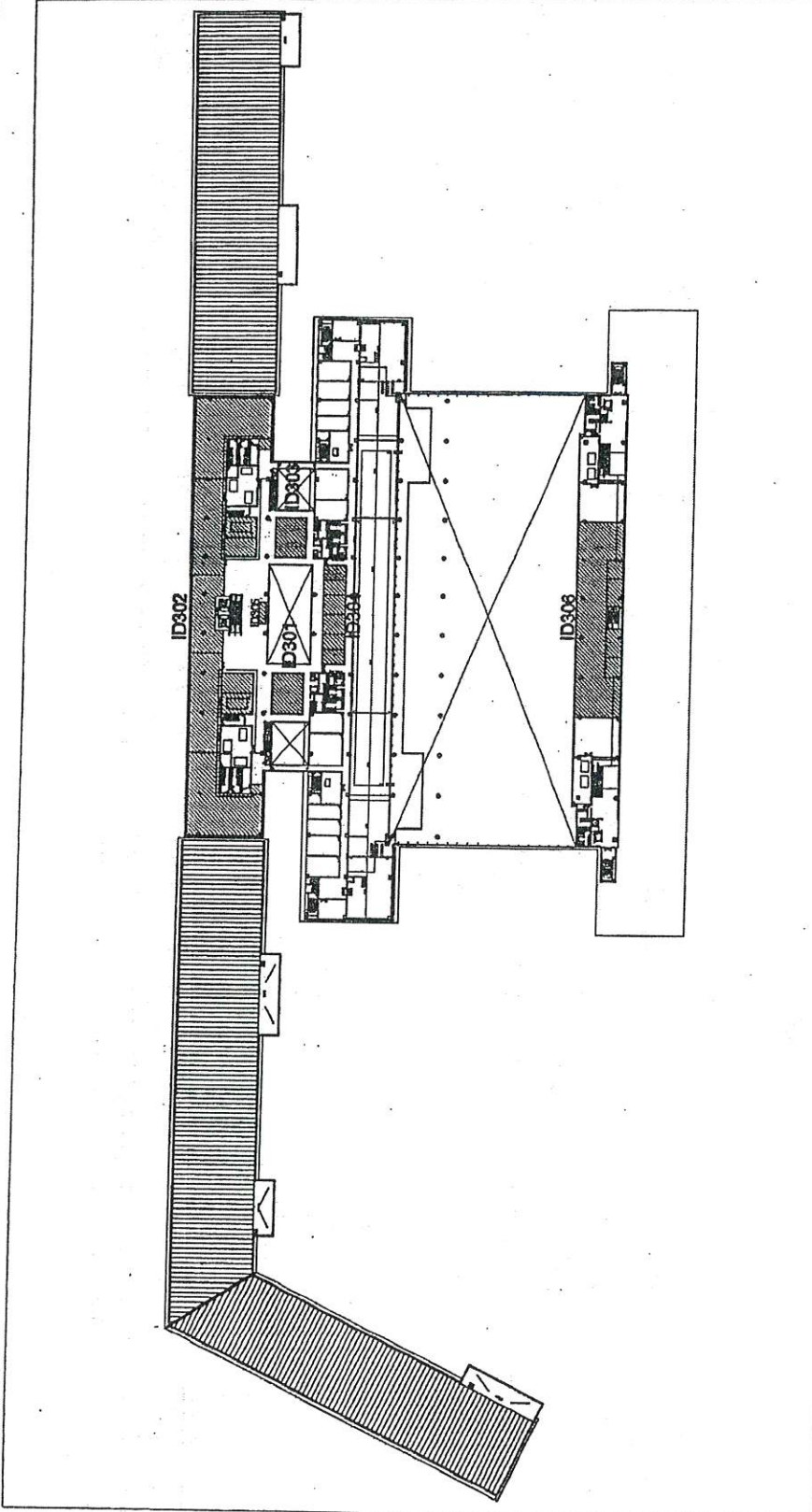

MẶT BẰNG KINH DOANH
DỊCH VỤ PHI HÀNG KHÔNG

BẢN VẼ MẶT BẰNG KINH DOANH DỊCH VỤ PHI HÀNG KHÔNG
KHU VỰC: NHÀ GA ĐI QUỐC TẾ - TẦNG 3

BẢN VẼ MẶT BẰNG KINH DOANH DỊCH VỤ PHI HÀNG KHÔNG
KHU VỰC: NHÀ GA QUỐC TẾ
 (Kèm theo công văn số:)

TRANG 20/20

TỔNG CÔNG TY CẢNG HÀNG KHÔNG VIỆT NAM
- CÔNG TY CỔ PHẦN

CẢNG HÀNG KHÔNG QUỐC TẾ
TÂN SƠN NHẤT



NGÀY: / / 2021

NGÀY: / / 2021

